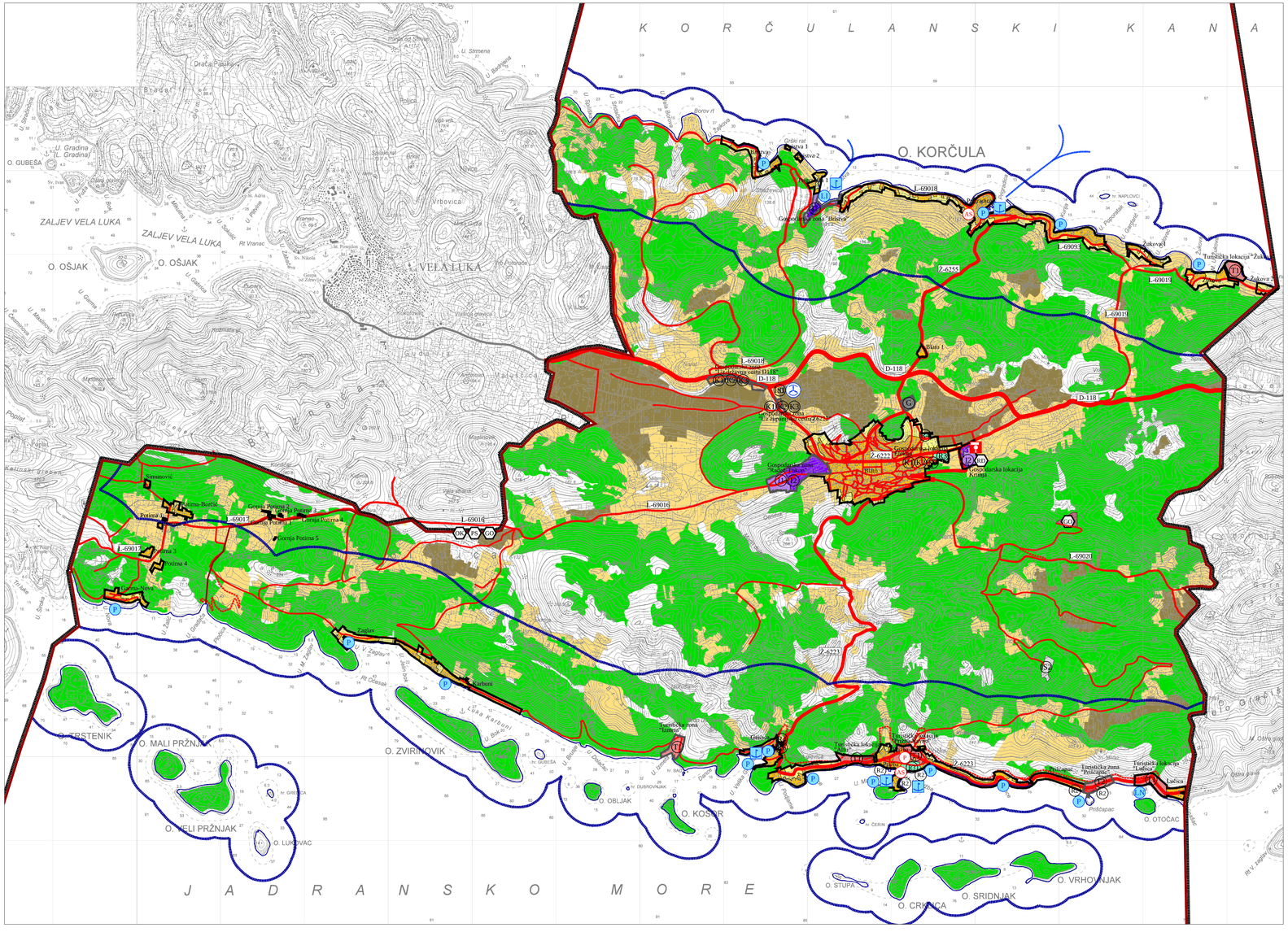

Granice

- granica obuhvata Plana / granica JLS / granica naselja
- prostor ograničenja u ZOP-u obalna crta
- granica građevinskog područja naselja i izdvojenog dijela građevinskog područja naselja
- granica izdvojenog građevinskog područja izvan naselja

Namjena površina

sagrađeni dio	nesagrađeni dio	
		mješovita namjena
I2	I1	gospodarska - proizvodna namjena I1 - pretežito industrijska; I2 - pretežito zanatska
K3	K3	gospodarska - poslovna namjena K1 - pretežito uslužna; K2 - pretežito trgovačka K3 - pretežito komunalno-servisna
T1	T1	gospodarska - ugostiteljsko-turistička namjena T1 - hotel; T2 - turističko naselje
R4	R4	sportsko-rekreacijska namjena R2 - kupalište (lokacija); R3 - sportska dvorana; R4 - sportska igralište; R6 - rekreacijski park na otvorenom
G		groblje
IS	IS	površine infrastrukturnih sustava IS1 - helidrom IS2 - sunčana elektrana
GO		GO – reciklažno dvorište za građevinski otpad

Poljoprivredno tlo i šume isključivo osnovne namjene

- vrijedno obrađivo tlo (P2)
- ostala obrađiva tla (P3)
- gospodarske i zaštitne šume (Š1, Š2)
- ostalo poljoprivredno tlo, šume i šumsko zemljište

Gospodarenje otpadom

- OK - odlagalište otpada; PS - pretovarna stanica; GO - reciklažno dvorište za građevinski otpad; RD - reciklažno dvorište

Promet

Cestovni promet

postojeće	planirano	
D-118		državna cesta
Ž-6233		županijska cesta
L-50091		lokalna cesta
		ostale ceste koje nisu javne
		mogući ili alternativni koridor (trasa) cesta
P		javno parkiralište
AS		autobusno stajalište
		benzinska postaja

Pomorski promet

- unutarnji plovni put
- luka otvorena za javni promet - lokalnog značaja
- P privezište
- LN luka posebne namjene - županijskog značaja; LN - luka nautičkog turizma, L1 - industrijska luka

Zračni promet

- helidrom

0 500 m 1 000 1 500 2 000 2 500 3 000 3 500

Županija: DUBROVAČKO-NERETVANSKA ŽUPANIJA	
Općina: OPĆINA BLATO	
Naziv prostornog plana: CILJANE IZMJENE I DOPUNE PROSTORNOG PLANA UREĐENJA OPĆINE BLATO Prijedlog	
Naziv kartografskog prikaza: KORIŠTENJE I NAMJENA POVRŠINA	
Broj kartografskog prikaza: 1	Mjerilo kartografskog prikaza: 1 : 25 000
Odluka o izradi prostornog plana (službeno glasilo): Službeni glasnik Općine Blato 1/23	Odluka predstavničkog tijela o donošenju plana (službeno glasilo): _
Javna rasprava (datum objave): _	Javni uvid održan: _
Pečat tijela odgovornog za provedbu javne rasprave:	Osoba odgovorna za provedbu javne rasprave: Dorotea Žanetić, dipl. ing. grad.
Pravna osoba koja je izradila plan:	Grgurević & partneri d.o.o. Čanićeva 6, 10000 Zagreb
Suglasnost na plan prema članku 108. Zakona o prostornom uređenju (NN 153/13, 65/17, 114/18, 39/19, 98/19, 67/23): Klasa: _, Ur. broj: _, datum: _.	
Odgovorna osoba: Hrvoje Vidović, dipl. ing. arh.	Odgovorni voditelj: Hrvoje Vidović, dipl. ing. arh.
Pečat pravne osobe koja je izradila plan:	Pečat odgovornog voditelja:
Stručni tim u izradi plana: Prof. dr. sc. Oleg Grgurević, dipl. ing. arh., dipl. ing. šum. Marko Jakelić, dipl. ing. arh. Ivona Jerković, dipl. ing. arh. Nikola Kašić, mag. ing. arch. Marina Krčalić, mag. ing. arch. Hrvoje Vidović, dipl. ing. arh. Ivana Šustić, dipl. ing. arh.	Dragan Vlaisavljević, mag. sc. geol. Dr. sc. Hrvoje Carić, dipl. oec., dipl. struč. zaštite okoliša Duran Klepo, dipl. ing. grad. Bozo Tomić, dipl. ing. el. Damir Šiljeg, mag. ing. el. Andrija Čuljak, mag. ing. mech.
Pečat predstavničkog tijela:	Predsjednik predstavničkog tijela: Želimir Bosnić, mr. pharm.,v.r.
Istovjetnost ovog prostornog plana s izvornikom ovjerava: --	Pečat nadležnog tijela: